



Comune di  
Cervignano d'Adda

*Comuni Rifiuti Free 2023*

 **CEM**  
ambiente



# ECOCALENDARIO 2024

COMUNE DI CERVIGNANO D'ADDA



Stampato  
su carta  
riciclata 100%

www.tipografiasella.it



per info e segnalazioni:

numero verde  
**800.342.266**

[www.cemambiente.it](http://www.cemambiente.it)

 multilingue, multilingual, plurilingue



COMUNE DI

# CALENDARIO RACCOLTA DIFFERENZIATA PORTA A PORTA Cervignano d'Adda

FEBBRAIO 2024 > GENNAIO 2025



CAMBIO GIORNO RACCOLTA

CAMBIO GIORNO RACCOLTA

	UMIDO	MULTIPAK	VETRO	CARTA	ECUOSACCO
Lunedì					
Martedì	✓		✓		
Mercoledì					
Giovedì		✓		✓	
Venerdì	✓				✓
Sabato					



Nelle festività infrasettimanali i servizi di ritiro si svolgeranno regolarmente



Esporre i rifiuti dalle ore 20.00 del giorno precedente alle ore 6.00 del giorno di raccolta



## PIATTAFORMA ECOLOGICA

SEDE  
ORARI

Via Mosè Bianchi

Mercoledì ore 15.30-17.00

Sabato ore 10.00-12.00 15.00-17.00

Chiusura nei giorni di festa nazionale

COSA?  
COME?

Si possono portare solo materiali non raccolti a domicilio

Ingresso con CRS/CNS

## INFO E SEGNALAZIONI

Numero Verde  
**800-342-266**

[www.cemambiente.it](http://www.cemambiente.it)

Seguici sui Social    



# UN SACCO GIALLO!



## MULTIPAK



VESTITI, SCARPE, CIABATTE, TESSUTI

SECCHI E BACINELLE

UTENSILI DA CUCINA E STRUMENTI IN ALLUMINIO E PLASTICA

SACCHI CON RIFIUTI MISTI

GIOCATTOLE E BIGIOTTERIA IN PLASTICA

CARTA E CARTONE

CIBO

MASCHERINE

## POLIACCOPPIATI. COSA SONO?

I poliaccoppiati sono imballaggi formati da più materiali a strati e si raccolgono nel sacco giallo del Multipak.

Sono poliaccoppiati, ad esempio, i sacchetti dei biscotti, i tubi delle patatine, le confezioni di brodo e i sacchetti di caffè sottovuoto.

## TROVA TUTTE LE RISPOSTE

Se hai dei dubbi su dove conferire questi o altri materiali, puoi cercare nell'App CEM Ambiente, nel sito [www.cemambiente.it](http://www.cemambiente.it) o sul retro di questo calendario raccolta.

Imballaggi in PLASTICA-METALLO-TETRA PAK® insieme: il MULTIPAK è la raccolta più comoda.  
UN SACCO BELLO PER TUTTI, MA NON PER TUTTO!

## COSA NON VA NEL MULTIPAK





## UMIDO

# SI ✓

### INSERIRE: MATERIALE ORGANICO

SCARTI E AVANZI DI CIBO - ALIMENTI AVARIATI - FONDI DI CAFFÈ E CAPSULE IN CARTA - FILTRI DI TÈ - GUSCI D'UOVO, DI FRUTTA SECCA E DI MOLLUSCHI - FIORI E PIANTE RECISE DI PICCOLE DIMENSIONI - TAPPI IN SUGHERO - TOVAGLIOLI E CARTA ASSORBENTE BIANCHI - STOVIGLIE E PRODOTTI BIODEGRADABILI E COMPOSTABILI.

# NO ✗

**NON INSERIRE:** RIFIUTI NON BIO-DEGRADABILI COME SACCHETTI IN PLASTICA, PANNOLINI E ALLUMINIO. PATATURE E SFALCI D'ERBA VANNO IN PIATTAFORMA ECOLOGICA.

# COME?

**RACCOLTA IN SECCHI MARRONI CON COPERCHIO E MANICO O BIDONI CARRELLATI MARRONI** (A NORMA UNI EN 840). UTILIZZARE SOLO SACCHETTI IN MATER-BI. NO PLASTICA.



## MULTIPAK

# SI ✓

### INSERIRE: IMBALLAGGI IN PLASTICA, METALLO E CARTONI PER BEVANDE (TIPO TETRA PAK)

**CONFEZIONI, SACCHETTI, VASCHEE E VASSOI IN PLASTICA E ALLUMINIO** PER ALIMENTI E SURGELATI - **BUSTE E CONFEZIONI** PER ABITI - **SACCHETTI** PER GIARDINAGGIO **BOTTIGLIE E LATTINE** PER BEVANDE, PER OLIO O PER ALTRI LIQUIDI - **BARATTOLI** DI YOGURT - **LATTINE** DI CIBO PER ANIMALI - **FLACONI** PER SAPONI, PER DETERSIVI E DEODORANTI SPRAY **E POI...** TUBETTI DENTIFRICIO E CREME - BLISTER VUOTI DI MEDICINALI, BLISTER VUOTI DI BATTERIE E BLISTER VUOTI DI CANCELLERIA - PORTAUOVA - IMBALLAGGI IN POLISTIROLO PICCOLI - CONTENITORI PE, PET, PVC, PP, PS, ABS - PELLICOLE PLASTICA/ALLUMINIO - PIATTI E BICCHIERI IN PLASTICA - BOLLE D'ARIA E CHIPS DA IMBALLAGGIO - RETI PER FRUTTA E VERDURA - GRUCCE IN PLASTICA/METALLO - CAPSULE DEL CAFFÈ IN ALLUMINIO - VASI IN PLASTICA - TAPPI IN METALLO.

# NO ✗

**NON INSERIRE:** BOMBOLETTE GAS ACQUA - CONTENITORI PER VERNICI E SOLVENTI ETICHETTATI T/F - POLISTIROLO E CELLOPHANE DI GRANDI DIMENSIONI O IN GRANDI QUANTITÀ - TONER E BATTERIE (DA PORTARE IN PIATTAFORMA ECOLOGICA).

# COME?

**RACCOLTA IN SACCHI SEMI-TRASPARENTI GIALLI** DA ESPORRE A TERRA.



## VETRO

# SI ✓

### INSERIRE: VETRO BIANCO E COLORATO

BOTTIGLIE E VASETTI IN VETRO, TUTTI SVUOTATI DAL LORO CONTENUTO E SENZA IL TAPPO.

# NO ✗

**NON INSERIRE** TAPPI-TAZZE, PIATTI, VASI IN CERAMICA, PORCELLANA, TERRACOTTA - LAMPADE AL NEON E LAMPADINE - LASTRE VETRO (DA PORTARE IN PIATTAFORMA ECOLOGICA).

# COME?

**RACCOLTA IN SECCHI VERDI CON COPERCHIO E MANICO O BIDONI CARRELLATI VERDI** (A NORMA UNI EN 840). NO SACCHETTI O BORSE IN PLASTICA.



## CARTA

# SI ✓

### INSERIRE: CARTA E CARTONE

GIORNALI E RIVISTE - FOGLI E QUADERNI - SACCHETTI DI CARTA - LIBRI - CARTONCINI - CARTONI DELLA PIZZA (SENZA AVANZI) - PICCOLI IMBALLAGGI DI CARTONE RIDOTTI DI VOLUME - CARTA ASCIUGAMANI IN PURA CELLULOSA - BIGLIETTI BUS/TRENO.

# NO ✗

**NON INSERIRE:** CARTONI PER BEVANDE (TIPO TETRA PAK) - CARTA PER ALIMENTI E DA FORNO - SCONTRINI.

# COME?

**RACCOLTA IN SECCHI BIANCHI CON COPERCHIO E MANICO O BIDONI CARRELLATI BIANCHI** (A NORMA UNI EN 840) **O IN SACCHI DI CARTA, CARTONI O CARTONI LEGATI** (MAX 20KG). NO SACCHETTI IN PLASTICA.



## ECUOSACCO

# SI ✓

### INSERIRE: FRAZIONE SECCA

MASCHERINE - SALVIETTINE IGIENIZZANTI - SPAZZOLINI - RASOI USA E GETTA - PANNOLINI - ASSORBENTI - SACCHI PER ASPIRAPOLVERE - LETTIERE PER ANIMALI - CAPSULE DEL CAFFÈ IN PLASTICA - RADIOGRAFIE - POSATE IN PLASTICA - CD/DVD - COLLANT - CARTA PER ALIMENTI - CARTA FORNO - SCONTRINI.

# NO ✗

**NON INSERIRE:** CARTONI PER BEVANDE (TIPO TETRA PAK) - IMBALLAGGI IN VETRO, LATTINE E PLASTICA - CARTA E CARTONE - UMIDO - (UTILIZZARE LE SPECIFICHE RACCOLTE DIFFERENZiate).

# COME?

**USARE SOLO I SACCHETTI ECUOSACCO** DA ESPORRE A TERRA.

**NON USARE** ALTRI TIPI DI SACCHI.

## FAI LA COSA GIUSTA (alcune regole che è sempre utile ricordare...)



Rispetta le **regole** in **piattaforma ecologica**: non rovistare o prelevare materiale.



Rispetta i divieti di sosta per il **lavaggio delle strade**.



Non abbandonare nulla per **strada**. Le discariche sono un costo per la comunità.



Usa i **cestini stradali** solo per piccoli rifiuti.



**Non gettare per terra** mozziconi, cicche, cartacce, lattine o altri piccoli rifiuti.



Pulisci sempre con l'apposita attrezzatura quando il **cane sporca**.



## VERDE

**SFALCI DI ERBA E FOGLIE E RAMAGLIE SOTTILI.** RACCOLTA IN PIATTAFORMA ECOLOGICA



## INGOMBRANTI

**RITIRO A DOMICILIO A BORDO STRADA SU PRENOTAZIONE AL**

Numero Verde  
**800-342-266**

# NUMERI UTILI



## UFFICI COMUNALI

- 📍 piazza Municipio, 1
- ☎ 02 9813002
- ☎ 02 98850125
- ✉ cervignanodadda@cert.elaus2002.net

## ORARI DI APERTURA AL PUBBLICO

Lunedì:	9,00-12,00
Martedì:	9,00-12,00/15,00-16,30
Mercoledì:	9,00-12,00
Giovedì:	9,00-12,00/16,15-18,15
Venerdì:	9,00-12,00

## PRONTO SOCCORSO MEDICO

EMERGENZA SANITARIA  
**112**



## AMBULATORIO MEDICO

- 📍 via della Chiesa, 6
- ☎ 02 9813263

## Dott. FIOCCHI EUGENIO

Per visite domiciliari telefonare dalle 8,00 alle 10,00 al ☎ 0371 68020  
Per urgenze al ☎ 339 1022083  
Per avere le ricette:  
ricette.fiocchi@gmail.com

### ORARI

📍 Cervignano	MAR 10,30-12,30
	MER 10,30-12,30
	VEN 16,00-19,00
📍 Montanaso L.	LUN 15,30-19,30
	MER 15,30-19,30
	GIO 8,30-10,00
	VEN 10,30-12,30

## CUP - CENTRO UNICO DI PRENOTAZIONE

**800.638.638**

## GUARDIA MEDICA

- ☎ 800 940000 da telefono fisso
- ☎ 800 638638 per prenotazioni
- ☎ 0371 449000 da cellulare

### ORARI

Lunedì/Venerdì 20,00-8,00  
dalle 8,00 del Sab alle 8,00 del Lun

## Dott. CARIONI AGOSTINO

Per visite domiciliari telefonare entro le ore 10,00 al ☎ 338 6247891  
Per avere le ricette:  
ricette.carioni@gmail.com

### ORARI

📍 Cervignano	LUN 9,30-12,00
	GIO 15,00-19,00
📍 Montanaso L.	MAR 15,00-19,00
	VEN 16,00-19,00
📍 Galgagnano	LUN 16,00-19,00
	MER 9,30-12,30
	VEN 10,00-12,00

## UNIONE NORD LODIGIANO POLIZIA LOCALE

- 📍 via Paullese, 6  
26836 Montanaso Lombardo (LO)
- ☎ 0371 688210
- ☎ 0371 688201
- ✉ unione@unionenordlodigiano.it
- 🌐 www.unionenordlodigiano.it

### ORARI DI APERTURA AL PUBBLICO

Dal Lunedì al Sabato 7,00-13,00  
14,00-20,00

Domenica e festivi chiuso

### PRONTO INTERVENTO

Dal Lunedì al Sabato 7,15-24,00

## BIBLIOTECA COMUNALE

- 📍 piazza Municipio, 1
- ✉ bibliotecacervignano@alice.it

### ORARI DI APERTURA AL PUBBLICO

Martedì-Mercoledì:	16,30-18,30
Giovedì:	17,00-19,00
Sabato:	9,00-11,30

## ISTRUZIONE

### ISTITUTO COMPRENSIVO "A. GRAMSCI" DI MULAZZANO

- 📍 via Ada Negri, 44  
26837 Mulazzano (LO)
- ☎ 02 989137
- 🌐 www.icmulazzano.gov.it

### SCUOLA ELEMENTARE

#### FRANCO E GIORGIO MARMONT DU HAUT CHAMP

- 📍 via Roma, 48  
26832 Cervignano d'Adda (LO)
- ☎ 02 9813339

### SCUOLA MATERNA PARROCCHIALE

#### ASILO NIDO "LE MONGOLFIERE"

- 📍 via della Chiesa, 4  
26832 Cervignano d'Adda (LO)
- ☎ 02 9813012

## SERVIZIO PRELIEVI, RITIRO REFERTI, VACCINAZIONI

- 📍 Presso l'Ambul. Comunale  
via della Chiesa, 6  
Cervignano d'Adda (LO)

### ORARI

Martedì 7,00-8,30 prelievi ematici  
7,00-8,30 ritiro esiti  
prenotazioni e informazioni

## FARMACIA Dott. Achille Legnazzi

- 📍 via della Chiesa, 2
- ☎ 02 98854002

### ORARI DI APERTURA

Tutti i giorni 8,30-12,30  
15,30-19,30  
Mercoledì: orario continuato  
Sabato pomeriggio e Domenica:  
chiuso (eccetto i giorni di turno)

## Dott. TOSI TIZIANO

GALGAGNANO: Ambul. Comunale  
presso Centro Polifunzionale  
"Le due colombe"

Le visite urgenti hanno precedenza  
durante gli orari di ambulatorio  
Visite a domicilio prenotabili  
chiamando al ☎ 345 5850795

### ORARI

📍 Cervignano	LUN 15,00-19,30
	MER 10,00-12,45
	VEN 10,00-12,45
📍 Galgagnano	MAR 10,00-12,45
	GIO 16,00-19,30

## Dott.ssa PAOLA COGNIZZOLI

MULAZZANO: Via Leopardi, 7  
Per visite domiciliari telefonare  
al ☎ 329 2878434

### ORARI

📍 Mulazzano	LUN 10,00-13,00
	MAR 15,00-18,00
	MER 10,00-13,00
	GIO 15,00-18,00
	VEN 10,00-13,00

# GENNAIO 2024

LUNEDÌ 01

MARTEDÌ 02  **UMIDO**  **VETRO**

MERCOLEDÌ 03

GIOVEDÌ 04  **MULTIPAK**  **CARTA**

VENERDÌ 05  **UMIDO**  **ECUOSACCO**

SABATO 06

DOMENICA 07

LUNEDÌ 08

MARTEDÌ 09  **UMIDO**  **VETRO**

MERCOLEDÌ 10

GIOVEDÌ 11  **MULTIPAK**  **CARTA**

VENERDÌ 12  **UMIDO**  **ECUOSACCO**

SABATO 13

DOMENICA 14

LUNEDÌ 15

MARTEDÌ 16  **UMIDO**  **VETRO**

MERCOLEDÌ 17

GIOVEDÌ 18  **MULTIPAK**  **CARTA**

VENERDÌ 19  **UMIDO**  **ECUOSACCO**

SABATO 20

DOMENICA 21

LUNEDÌ 22

MARTEDÌ 23  **UMIDO**  **VETRO**

MERCOLEDÌ 24

GIOVEDÌ 25  **MULTIPAK**  **CARTA**

VENERDÌ 26  **UMIDO**  **ECUOSACCO**

SABATO 27

DOMENICA 28

LUNEDÌ 29

MARTEDÌ 30  **UMIDO**  **VETRO**

MERCOLEDÌ 31



**CENTRO DI RACCOLTA:** Via Mosè Bianchi (Portare Carta CNS/CRS)  
mercoledì dalle 15:30 alle 17:00  
sabato dalle 10:00 alle 12:00 e dalle 15:00 alle 17:00



Comune di  
**Cervignano d'Adda**

*Comuni Rifiuti Free 2023*



CAPRICORNO  
dal 22/12 al 20/01



ACQUARIO  
dal 21/01 al 19/02

**CONOSCO IL MIO PAESE**



Stemma del Comune



Cervignano è parte del Parco Adda Sud



Riproduzione mappa del territorio di  
Cervignano d'Adda della fine del 1700

Esporre i rifiuti dalle ore 20:00 del giorno precedente  
alle ore 6:00 del giorno di raccolta.

Nelle festività infrasettimanali i servizi si svolgeranno regolarmente.

Per informazioni e segnalazioni  
chiamare dal lunedì al sabato:



Numero Verde  
**800.342.266**



## DICEMBRE 2023

LUN	4	11	18	25	
MAR	5	12	19	26	
MER	6	13	20	27	
GIO	7	14	21	28	
VEN	1	8	15	22	29
SAB	2	9	16	23	30
DOM	3	10	17	24	31

## FEBBRAIO 2024

LUN	5	12	19	26	
MAR	6	13	20	27	
MER	7	14	21	28	
GIO	1	8	15	22	29
VEN	2	9	16	23	
SAB	3	10	17	24	
DOM	4	11	18	25	

# ECOCALENDARIO

# FEBBRAIO 2024

GIOVEDÌ 01		MULTIPAK		CARTA
VENERDÌ 02		UMIDO		ECUOSACCO
SABATO 03				
DOMENICA 04				
LUNEDÌ 05				
MARTEDÌ 06		UMIDO		VETRO
MERCOLEDÌ 07				
GIOVEDÌ 08		MULTIPAK		CARTA
VENERDÌ 09		UMIDO		ECUOSACCO
SABATO 10				
DOMENICA 11				
LUNEDÌ 12				
MARTEDÌ 13		UMIDO		VETRO
MERCOLEDÌ 14				
GIOVEDÌ 15		MULTIPAK		CARTA
VENERDÌ 16		UMIDO		ECUOSACCO
SABATO 17				
DOMENICA 18				
LUNEDÌ 19				
MARTEDÌ 20		UMIDO		VETRO
MERCOLEDÌ 21				
GIOVEDÌ 22		MULTIPAK		CARTA
VENERDÌ 23		UMIDO		ECUOSACCO
SABATO 24				
DOMENICA 25				
LUNEDÌ 26				
MARTEDÌ 27		UMIDO		VETRO
MERCOLEDÌ 28				
GIOVEDÌ 29		MULTIPAK		CARTA



Comune di  
Cervignano d'Adda

Comuni Rifiuti Free 2023



ACQUARIO  
dal 21/01 al 19/02



PESCI  
dal 20/02 al 20/03

## Ingressi al Paese



Ingresso dal cimitero



Ingresso da Quartiano



Ingresso da Lodi



Ingresso via Molino

Esporre i rifiuti dalle ore 20:00 del giorno precedente alle ore 6:00 del giorno di raccolta.

Nelle festività infrasettimanali i servizi si svolgeranno regolarmente.

Per informazioni e segnalazioni chiamare dal lunedì al sabato:



Numero Verde  
**800.342.266**



## GENNAIO 2024

LUN	29	1	8	15	22
MAR	30	2	9	16	23
MER	31	3	10	17	24
GIO		4	11	18	25
VEN		5	12	19	26
SAB		6	13	20	27
DOM		7	14	21	28

## MARZO 2024

LUN		4	11	18	25
MAR		5	12	19	26
MER		6	13	20	27
GIO		7	14	21	28
VEN	1	8	15	22	29
SAB	2	9	16	23	30
DOM	3	10	17	24	31



**CENTRO DI RACCOLTA:** Via Mosè Bianchi (Portare Carta CNS/CRS)  
mercoledì dalle 15:30 alle 17:00  
sabato dalle 10:00 alle 12:00 e dalle 15:00 alle 17:00



# ECOCALENDARIO

# MARZO 2024

VENERDÌ 01		UMIDO		ECUOSACCO
SABATO 02				
DOMENICA 03				
LUNEDÌ 04				
MARTEDÌ 05		UMIDO		VETRO
MERCOLEDÌ 06				
GIOVEDÌ 07		MULTIPAK		CARTA
VENERDÌ 08		UMIDO		ECUOSACCO
SABATO 09				
DOMENICA 10				
LUNEDÌ 11				
MARTEDÌ 12		UMIDO		VETRO
MERCOLEDÌ 13				
GIOVEDÌ 14		MULTIPAK		CARTA
VENERDÌ 15		UMIDO		ECUOSACCO
SABATO 16				
DOMENICA 17				
LUNEDÌ 18				
MARTEDÌ 19		UMIDO		VETRO
MERCOLEDÌ 20				
GIOVEDÌ 21		MULTIPAK		CARTA
VENERDÌ 22		UMIDO		ECUOSACCO
SABATO 23				
DOMENICA 24				
LUNEDÌ 25				
MARTEDÌ 26		UMIDO		VETRO
MERCOLEDÌ 27				
GIOVEDÌ 28		MULTIPAK		CARTA
VENERDÌ 29		UMIDO		ECUOSACCO
SABATO 30				
DOMENICA 31				



Comune di  
Cervignano d'Adda

Comuni Rifiuti Free 2023



PESCİ  
dal 20/02 al 20/03



ARIETE  
dal 21/03 al 20/04

piazza del Municipio



Esporre i rifiuti dalle ore 20:00 del giorno precedente alle ore 6:00 del giorno di raccolta.

Nelle festività infrasettimanali i servizi si svolgeranno regolarmente.

Per informazioni e segnalazioni chiamare dal lunedì al sabato:



Numero Verde  
**800.342.266**



## FEBBRAIO 2024

LUN	5	12	19	26	
MAR	6	13	20	27	
MER	7	14	21	28	
GIO	1	8	15	22	29
VEN	2	9	16	23	
SAB	3	10	17	24	
DOM	4	11	18	25	

## APRILE 2024

LUN	1	8	15	22	29
MAR	2	9	16	23	30
MER	3	10	17	24	
GIO	4	11	18	25	
VEN	5	12	19	26	
SAB	6	13	20	27	
DOM	7	14	21	28	

**CENTRO DI RACCOLTA:** Via Mosè Bianchi (Portare Carta CNS/CRS)  
mercoledì dalle 15:30 alle 17:00  
sabato dalle 10:00 alle 12:00 e dalle 15:00 alle 17:00

Stampato  
su carta  
riciclata 100%

# ECOCALENDARIO

# APRILE 2024

LUNEDÌ 01

MARTEDÌ 02  UMIDO  VETRO

MERCOLEDÌ 03

GIOVEDÌ 04  MULTIPAK  CARTA

VENERDÌ 05  UMIDO  ECUOSACCO

SABATO 06

DOMENICA 07

LUNEDÌ 08

MARTEDÌ 09  UMIDO  VETRO

MERCOLEDÌ 10

GIOVEDÌ 11  MULTIPAK  CARTA

VENERDÌ 12  UMIDO  ECUOSACCO

SABATO 13

DOMENICA 14

LUNEDÌ 15

MARTEDÌ 16  UMIDO  VETRO

MERCOLEDÌ 17

GIOVEDÌ 18  MULTIPAK  CARTA

VENERDÌ 19  UMIDO  ECUOSACCO

SABATO 20

DOMENICA 21

LUNEDÌ 22

MARTEDÌ 23  UMIDO  VETRO

MERCOLEDÌ 24

GIOVEDÌ 25  MULTIPAK  CARTA

VENERDÌ 26  UMIDO  ECUOSACCO

SABATO 27

DOMENICA 28

LUNEDÌ 29

MARTEDÌ 30  UMIDO  VETRO



**CENTRO DI RACCOLTA:** Via Mosè Bianchi (Portare Carta CNS/CRS)  
 mercoledì dalle 15:30 alle 17:00  
 sabato dalle 10:00 alle 12:00 e dalle 15:00 alle 17:00



Stampato  
 su carta  
 riciclata 100%



Comune di  
 Cervignano d'Adda

Comuni Rifiuti Free 2023



ARIETE  
 dal 21/03 al 20/04



TORO  
 dal 21/04 al 20/05

La Chiesa dedicata a S. Alessandro



Esporre i rifiuti dalle ore 20:00 del giorno precedente alle ore 6:00 del giorno di raccolta.

Nelle festività infrasettimanali i servizi si svolgeranno regolarmente.

Per informazioni e segnalazioni chiamare dal lunedì al sabato:



Numero Verde  
**800.342.266**



## MARZO 2024

LUN	4	11	18	25	
MAR	5	12	19	26	
MER	6	13	20	27	
GIO	7	14	21	28	
VEN	1	8	15	22	29
SAB	2	9	16	23	30
DOM	3	10	17	24	31

## MAGGIO 2024

LUN	6	13	20	27	
MAR	7	14	21	28	
MER	1	8	15	22	29
GIO	2	9	16	23	30
VEN	3	10	17	24	31
SAB	4	11	18	25	
DOM	5	12	19	26	

# ECOCALENDARIO



# MAGGIO 2024

MERCOLEDÌ 01

GIOVEDÌ 02  MULTIPAK  CARTA

VENERDÌ 03  UMIDO  ECUOSACCO

SABATO 04

DOMENICA 05

LUNEDÌ 06

MARTEDÌ 07  UMIDO  VETRO

MERCOLEDÌ 08

GIOVEDÌ 09  MULTIPAK  CARTA

VENERDÌ 10  UMIDO  ECUOSACCO

SABATO 11

DOMENICA 12

LUNEDÌ 13

MARTEDÌ 14  UMIDO  VETRO

MERCOLEDÌ 15

GIOVEDÌ 16  MULTIPAK  CARTA

VENERDÌ 17  UMIDO  ECUOSACCO

SABATO 18

DOMENICA 19

LUNEDÌ 20

MARTEDÌ 21  UMIDO  VETRO

MERCOLEDÌ 22

GIOVEDÌ 23  MULTIPAK  CARTA

VENERDÌ 24  UMIDO  ECUOSACCO

SABATO 25

DOMENICA 26

LUNEDÌ 27

MARTEDÌ 28  UMIDO  VETRO

MERCOLEDÌ 29

GIOVEDÌ 30  MULTIPAK  CARTA

VENERDÌ 31  UMIDO  ECUOSACCO



**CENTRO DI RACCOLTA:** Via Mosè Bianchi (Portare Carta CNS/CRS)  
mercoledì dalle 15:30 alle 17:00  
sabato dalle 10:00 alle 12:00 e dalle 15:00 alle 17:00



Stampato  
su carta  
riciclata 100%



Comune di  
Cervignano d'Adda

Comuni Rifiuti Free 2023



TORO  
dal 21/04 al 20/05



GEMELLI  
dal 21/05 al 21/06

edicole



Esporre i rifiuti dalle ore 20:00 del giorno precedente alle ore 6:00 del giorno di raccolta.

Nelle festività infrasettimanali i servizi si svolgeranno regolarmente.

Per informazioni e segnalazioni chiamare dal lunedì al sabato:



Numero Verde  
800.342.266



## APRILE 2024

LUN	1	8	15	22	29
MAR	2	9	16	23	30
MER	3	10	17	24	
GIO	4	11	18	25	
VEN	5	12	19	26	
SAB	6	13	20	27	
DOM	7	14	21	28	

## GIUGNO 2024

LUN		3	10	17	24
MAR		4	11	18	25
MER		5	12	19	26
GIO		6	13	20	27
VEN		7	14	21	28
SAB	1	8	15	22	29
DOM	2	9	16	23	30

# ECOCALENDARIO

# GIUGNO 2024

SABATO 01

DOMENICA 02

LUNEDÌ 03

MARTEDÌ 04  **UMIDO**  **VETRO**

MERCOLEDÌ 05

GIOVEDÌ 06  **MULTIPAK**  **CARTA**

VENERDÌ 07  **UMIDO**  **ECUOSACCO**

SABATO 08

DOMENICA 09

LUNEDÌ 10

MARTEDÌ 11  **UMIDO**  **VETRO**

MERCOLEDÌ 12

GIOVEDÌ 13  **MULTIPAK**  **CARTA**

VENERDÌ 14  **UMIDO**  **ECUOSACCO**

SABATO 15

DOMENICA 16

LUNEDÌ 17

MARTEDÌ 18  **UMIDO**  **VETRO**

MERCOLEDÌ 19

GIOVEDÌ 20  **MULTIPAK**  **CARTA**

VENERDÌ 21  **UMIDO**  **ECUOSACCO**

SABATO 22

DOMENICA 23

LUNEDÌ 24

MARTEDÌ 25  **UMIDO**  **VETRO**

MERCOLEDÌ 26

GIOVEDÌ 27  **MULTIPAK**  **CARTA**

VENERDÌ 28  **UMIDO**  **ECUOSACCO**

SABATO 29

DOMENICA 30



**CENTRO DI RACCOLTA:** Via Mosè Bianchi (Portare Carta CNS/CRS)  
 mercoledì dalle 15:30 alle 17:00  
 sabato dalle 10:00 alle 12:00 e dalle 15:00 alle 17:00

Stampato  
 su carta  
 riciclata 100%



Comune di  
 Cervignano d'Adda

Comuni Rifiuti Free 2023



GEMELLI  
 dal 21/05 al 21/06



CANCRO  
 dal 22/06 al 22/07

Ingressi al Paese



Centro ricreativo



Farmacia



scuola



area cani



centro socio culturale

Esporre i rifiuti dalle ore 20:00 del giorno precedente alle ore 6:00 del giorno di raccolta.

Nelle festività infrasettimanali i servizi si svolgeranno regolarmente.

Per informazioni e segnalazioni chiamare dal lunedì al sabato:



Numero Verde  
**800.342.266**



## MAGGIO 2024

LUN	6	13	20	27	
MAR	7	14	21	28	
MER	1	8	15	22	29
GIO	2	9	16	23	30
VEN	3	10	17	24	31
SAB	4	11	18	25	
DOM	5	12	19	26	

## LUGLIO 2024

LUN	1	8	15	22	29
MAR	2	9	16	23	30
MER	3	10	17	24	31
GIO	4	11	18	25	
VEN	5	12	19	26	
SAB	6	13	20	27	
DOM	7	14	21	28	

# ECOCALENDARIO

# LUGLIO 2024

LUNEDÌ 01		
MARTEDÌ 02	<b>UMIDO</b>	<b>VETRO</b>
MERCOLEDÌ 03		
GIOVEDÌ 04	<b>MULTIPAK</b>	<b>CARTA</b>
VENERDÌ 05	<b>UMIDO</b>	<b>ECUOSACCO</b>
SABATO 06		
DOMENICA 07		
LUNEDÌ 08		
MARTEDÌ 09	<b>UMIDO</b>	<b>VETRO</b>
MERCOLEDÌ 10		
GIOVEDÌ 11	<b>MULTIPAK</b>	<b>CARTA</b>
VENERDÌ 12	<b>UMIDO</b>	<b>ECUOSACCO</b>
SABATO 13		
DOMENICA 14		
LUNEDÌ 15		
MARTEDÌ 16	<b>UMIDO</b>	<b>VETRO</b>
MERCOLEDÌ 17		
GIOVEDÌ 18	<b>MULTIPAK</b>	<b>CARTA</b>
VENERDÌ 19	<b>UMIDO</b>	<b>ECUOSACCO</b>
SABATO 20		
DOMENICA 21		
LUNEDÌ 22		
MARTEDÌ 23	<b>UMIDO</b>	<b>VETRO</b>
MERCOLEDÌ 24		
GIOVEDÌ 25	<b>MULTIPAK</b>	<b>CARTA</b>
VENERDÌ 26	<b>UMIDO</b>	<b>ECUOSACCO</b>
SABATO 27		
DOMENICA 28		
LUNEDÌ 29		
MARTEDÌ 30	<b>UMIDO</b>	<b>VETRO</b>
MERCOLEDÌ 31		



Comune di  
Cervignano d'Adda

Comuni Rifiuti Free 2023



CANCRO  
dal 22/06 al 22/07



LEONE  
dal 23/07 al 23/08

Sport



palestra



palestra



Campo da calcio



Area fitness

Esporre i rifiuti dalle ore 20:00 del giorno precedente alle ore 6:00 del giorno di raccolta.

Nelle festività infrasettimanali i servizi si svolgeranno regolarmente.

Per informazioni e segnalazioni chiamare dal lunedì al sabato:



Numero Verde  
**800.342.266**



## GIUGNO 2024

LUN	3	10	17	24	
MAR	4	11	18	25	
MER	5	12	19	26	
GIO	6	13	20	27	
VEN	7	14	21	28	
SAB	1	8	15	22	29
DOM	2	9	16	23	30

## AGOSTO 2024

LUN	5	12	19	26	
MAR	6	13	20	27	
MER	7	14	21	28	
GIO	1	8	15	22	29
VEN	2	9	16	23	30
SAB	3	10	17	24	31
DOM	4	11	18	25	

**CENTRO DI RACCOLTA:** Via Mosè Bianchi (Portare Carta CNS/CRS)  
mercoledì dalle 15:30 alle 17:00  
sabato dalle 10:00 alle 12:00 e dalle 15:00 alle 17:00

Stampato  
su carta  
riciclata 100%

# ECOCALENDARIO

# AGOSTO 2024

GIOVEDÌ 01		MULTIPAK		CARTA	
VENERDÌ 02		UMIDO		ECUOSACCO	
SABATO 03					
DOMENICA 04					
LUNEDÌ 05					
MARTEDÌ 06		UMIDO		VETRO	
MERCOLEDÌ 07					
GIOVEDÌ 08		MULTIPAK		CARTA	
VENERDÌ 09		UMIDO		ECUOSACCO	
SABATO 10					
DOMENICA 11					
LUNEDÌ 12					
MARTEDÌ 13		UMIDO		VETRO	
MERCOLEDÌ 14					
GIOVEDÌ 15		MULTIPAK		CARTA	
VENERDÌ 16		UMIDO		ECUOSACCO	San Rocco
SABATO 17					
DOMENICA 18					
LUNEDÌ 19					
MARTEDÌ 20		UMIDO		VETRO	
MERCOLEDÌ 21					
GIOVEDÌ 22		MULTIPAK		CARTA	
VENERDÌ 23		UMIDO		ECUOSACCO	
SABATO 24					
DOMENICA 25					
LUNEDÌ 26					Sant' Alessandro
MARTEDÌ 27		UMIDO		VETRO	FESTA PATRONALE
MERCOLEDÌ 28					
GIOVEDÌ 29		MULTIPAK		CARTA	
VENERDÌ 30		UMIDO		ECUOSACCO	
SABATO 31					



Comune di  
Cervignano d'Adda

Comuni Rifiuti Free 2023



LEONE  
dal 23/07 al 23/08



VERGINE  
dal 24/08 al 21/09

da vedere

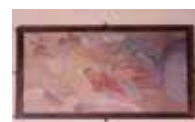
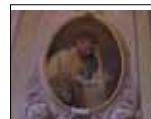

Esporre i rifiuti dalle ore 20:00 del giorno precedente alle ore 6:00 del giorno di raccolta.

Nelle festività infrasettimanali i servizi si svolgeranno regolarmente.

Per informazioni e segnalazioni chiamare dal lunedì al sabato:



Numero Verde  
800.342.266



## LUGLIO 2024

LUN	1	8	15	22	29
MAR	2	9	16	23	30
MER	3	10	17	24	31
GIO	4	11	18	25	
VEN	5	12	19	26	
SAB	6	13	20	27	
DOM	7	14	21	28	

## SETTEMBRE 2024

LUN	30	2	9	16	23
MAR		3	10	17	24
MER		4	11	18	25
GIO		5	12	19	26
VEN		6	13	20	27
SAB		7	14	21	28
DOM	1	8	15	22	29

**CENTRO DI RACCOLTA:** Via Mosè Bianchi (Portare Carta CNS/CRS)  
mercoledì dalle 15:30 alle 17:00  
sabato dalle 10:00 alle 12:00 e dalle 15:00 alle 17:00

Stampato  
su carta  
riciclata 100%

ECOCALENDARIO

# SETTEMBRE 2024

DOMENICA 01

LUNEDÌ 02

MARTEDÌ 03



UMIDO



VETRO

MERCOLEDÌ 04

GIOVEDÌ 05



MULTIPAK



CARTA

VENERDÌ 06



UMIDO



ECUOSACCO

SABATO 07

DOMENICA 08

LUNEDÌ 09

MARTEDÌ 10



UMIDO



VETRO

MERCOLEDÌ 11

GIOVEDÌ 12



MULTIPAK



CARTA

VENERDÌ 13



UMIDO



ECUOSACCO

SABATO 14

DOMENICA 15

LUNEDÌ 16

MARTEDÌ 17



UMIDO



VETRO

MERCOLEDÌ 18

GIOVEDÌ 19



MULTIPAK



CARTA

VENERDÌ 20



UMIDO



ECUOSACCO

SABATO 21

DOMENICA 22

LUNEDÌ 23

MARTEDÌ 24



UMIDO



VETRO

MERCOLEDÌ 25

GIOVEDÌ 26



MULTIPAK



CARTA

VENERDÌ 27



UMIDO



ECUOSACCO

SABATO 28

DOMENICA 29

LUNEDÌ 30



**CENTRO DI RACCOLTA:** Via Mosè Bianchi (Portare Carta CNS/CRS)  
 mercoledì dalle 15:30 alle 17:00  
 sabato dalle 10:00 alle 12:00 e dalle 15:00 alle 17:00



Stampato  
 su carta  
 riciclata 100%



Comune di  
 Cervignano d'Adda

Comuni Rifiuti Free 2023



VERGINE  
 dal 24/08 al 22/09



BILANCIA  
 dal 23/09 al 22/10

natura



Esporre i rifiuti dalle ore 20:00 del giorno precedente alle ore 6:00 del giorno di raccolta.

Nelle festività infrasettimanali i servizi si svolgeranno regolarmente.

Per informazioni e segnalazioni chiamare dal lunedì al sabato:



Numero Verde  
 800.342.266



## AGOSTO 2024

LUN	5	12	19	26	
MAR	6	13	20	27	
MER	7	14	21	28	
GIO	1	8	15	22	29
VEN	2	9	16	23	30
SAB	3	10	17	24	31
DOM	4	11	18	25	

## OTTOBRE 2024

LUN	7	14	21	28	
MAR	1	8	15	22	29
MER	2	9	16	23	30
GIO	3	10	17	24	31
VEN	4	11	18	25	
SAB	5	12	19	26	
DOM	6	13	20	27	

# ECOCALENDARIO

# OTTOBRE 2024

MARTEDÌ 01		UMIDO		VETRO
MERCOLEDÌ 02				
GIOVEDÌ 03		MULTIPAK		CARTA
VENERDÌ 04		UMIDO		ECUOSACCO
SABATO 05				
DOMENICA 06				
LUNEDÌ 07				
MARTEDÌ 08		UMIDO		VETRO
MERCOLEDÌ 09				
GIOVEDÌ 10		MULTIPAK		CARTA
VENERDÌ 11		UMIDO		ECUOSACCO
SABATO 12				
DOMENICA 13				
LUNEDÌ 14				
MARTEDÌ 15		UMIDO		VETRO
MERCOLEDÌ 16				
GIOVEDÌ 17		MULTIPAK		CARTA
VENERDÌ 18		UMIDO		ECUOSACCO
SABATO 19				
DOMENICA 20				
LUNEDÌ 21				
MARTEDÌ 22		UMIDO		VETRO
MERCOLEDÌ 23				
GIOVEDÌ 24		MULTIPAK		CARTA
VENERDÌ 25		UMIDO		ECUOSACCO
SABATO 26				
DOMENICA 27				
LUNEDÌ 28				
MARTEDÌ 29		UMIDO		VETRO
MERCOLEDÌ 30				
GIOVEDÌ 31		MULTIPAK		CARTA



Comune di  
Cervignano d'Adda

Comuni Rifiuti Free 2023



BILANCIA  
dal 23/09 al 22/10

SCORPIONE  
dal 23/10 al 22/11



panorami



Esporre i rifiuti dalle ore 20:00 del giorno precedente alle ore 6:00 del giorno di raccolta.

Nelle festività infrasettimanali i servizi si svolgeranno regolarmente.

Per informazioni e segnalazioni chiamare dal lunedì al sabato:



Numero Verde  
800.342.266



## SETTEMBRE 2024

LUN	30	2	9	16	23
MAR		3	10	17	24
MER		4	11	18	25
GIO		5	12	19	26
VEN		6	13	20	27
SAB		7	14	21	28
DOM	1	8	15	22	29

## NOVEMBRE 2024

LUN		4	11	18	25
MAR		5	12	19	26
MER		6	13	20	27
GIO		7	14	21	28
VEN	1	8	15	22	29
SAB	2	9	16	23	30
DOM	3	10	17	24	

**CENTRO DI RACCOLTA:** Via Mosè Bianchi (Portare Carta CNS/CRS)  
mercoledì dalle 15:30 alle 17:00  
sabato dalle 10:00 alle 12:00 e dalle 15:00 alle 17:00

Stampato  
su carta  
riciclata 100%

# ECOCALENDARIO

# NOVEMBRE 2024

VENERDÌ 01		UMIDO		ECUOSACCO
SABATO 02				
DOMENICA 03				
LUNEDÌ 04				
MARTEDÌ 05		UMIDO		VETRO
MERCOLEDÌ 06				
GIOVEDÌ 07		MULTIPAK		CARTA
VENERDÌ 08		UMIDO		ECUOSACCO
SABATO 09				
DOMENICA 10				
LUNEDÌ 11				
MARTEDÌ 12		UMIDO		VETRO
MERCOLEDÌ 13				
GIOVEDÌ 14		MULTIPAK		CARTA
VENERDÌ 15		UMIDO		ECUOSACCO
SABATO 16				
DOMENICA 17				
LUNEDÌ 18				
MARTEDÌ 19		UMIDO		VETRO
MERCOLEDÌ 20				
GIOVEDÌ 21		MULTIPAK		CARTA
VENERDÌ 22		UMIDO		ECUOSACCO
SABATO 23				
DOMENICA 24				
LUNEDÌ 25				
MARTEDÌ 26		UMIDO		VETRO
MERCOLEDÌ 27				
GIOVEDÌ 28		MULTIPAK		CARTA
VENERDÌ 29		UMIDO		ECUOSACCO
SABATO 30				



Comune di  
Cervignano d'Adda

Comuni Rifiuti Free 2023



SCORPIONE  
dal 23/10 al 22/11



SAGITTARIO  
dal 23/11 al 21/12

panorami



Esporre i rifiuti dalle ore 20:00 del giorno precedente alle ore 6:00 del giorno di raccolta.

Nelle festività infrasettimanali i servizi si svolgeranno regolarmente.

Per informazioni e segnalazioni chiamare dal lunedì al sabato:



Numero Verde  
800.342.266



## OTTOBRE 2024

LUN	7	14	21	28
MAR	1	8	15	22
MER	2	9	16	23
GIO	3	10	17	24
VEN	4	11	18	25
SAB	5	12	19	26
DOM	6	13	20	27

## DICEMBRE 2024

LUN	30	2	9	16	23
MAR	31	3	10	17	24
MER		4	11	18	25
GIO		5	12	19	26
VEN		6	13	20	27
SAB		7	14	21	28
DOM		1	8	15	22
				29	

**CENTRO DI RACCOLTA:** Via Mosè Bianchi (Portare Carta CNS/CRS)  
mercoledì dalle 15:30 alle 17:00  
sabato dalle 10:00 alle 12:00 e dalle 15:00 alle 17:00

Stampato  
su carta  
riciclata 100%

ECOCALENDARIO

# DICEMBRE 2024

DOMENICA 01

LUNEDÌ 02

MARTEDÌ 03



UMIDO



VETRO

MERCOLEDÌ 04

GIOVEDÌ 05



MULTIPAK



CARTA

VENERDÌ 06



UMIDO



ECUOSACCO

SABATO 07

DOMENICA 08

LUNEDÌ 09

MARTEDÌ 10



UMIDO



VETRO

MERCOLEDÌ 11

GIOVEDÌ 12



MULTIPAK



CARTA

VENERDÌ 13



UMIDO



ECUOSACCO

SABATO 14

DOMENICA 15

LUNEDÌ 16

MARTEDÌ 17



UMIDO



VETRO

MERCOLEDÌ 18

GIOVEDÌ 19



MULTIPAK



CARTA

VENERDÌ 20



UMIDO



ECUOSACCO

SABATO 21

DOMENICA 22

LUNEDÌ 23

MARTEDÌ 24



UMIDO



VETRO

MERCOLEDÌ 25

GIOVEDÌ 26



MULTIPAK



CARTA

VENERDÌ 27



UMIDO



ECUOSACCO

SABATO 28

DOMENICA 29

LUNEDÌ 30

MARTEDÌ 31



UMIDO



VETRO



**CENTRO DI RACCOLTA:** Via Mosè Bianchi (Portare Carta CNS/CRS)  
mercoledì dalle 15:30 alle 17:00  
sabato dalle 10:00 alle 12:00 e dalle 15:00 alle 17:00



Comune di  
Cervignano d'Adda

Comuni Rifiuti Free 2023



SAGITTARIO  
dal 23/11 al 21/12



CAPRICORNO  
dal 22/12 al 20/01

panorami



Esporre i rifiuti dalle ore 20:00 del giorno precedente alle ore 6:00 del giorno di raccolta.

Nelle festività infrasettimanali i servizi si svolgeranno regolarmente.

Per informazioni e segnalazioni chiamare dal lunedì al sabato:



Numero Verde  
**800.342.266**



## NOVEMBRE 2024

LUN	4	11	18	25	
MAR	5	12	19	26	
MER	6	13	20	27	
GIO	7	14	21	28	
VEN	1	8	15	22	29
SAB	2	9	16	23	30
DOM	3	10	17	24	

## GENNAIO 2025

LUN	6	13	20	27	
MAR	7	14	21	28	
MER	1	8	15	22	29
GIO	2	9	16	23	30
VEN	3	10	17	24	31
SAB	4	11	18	25	
DOM	5	12	19	26	

# ECOCALENDARIO